

Projet de sécurisation du Ch.Maures et Adrets

Source : Thierry PIERRE Directeur des Services Techniques
à la Mairie de PEYMEINADE

MAITRE D'OUVRAGE
 VILLE DE PEYMEINADE
 Services Techniques
 15 Boulevard Jean GIRAUD
 06530 PEYMEINADE
 Tel : 04.93.66.20.64.
 Mail : services.techniques@peymeinade.fr

IND.
 0m 1 2m 3 4m
 Echelle : 1/200
 Date : 01/12/2021

PLAN PROJET 1 V2		
DATES	INTERVENANTS	OBSERVATIONS

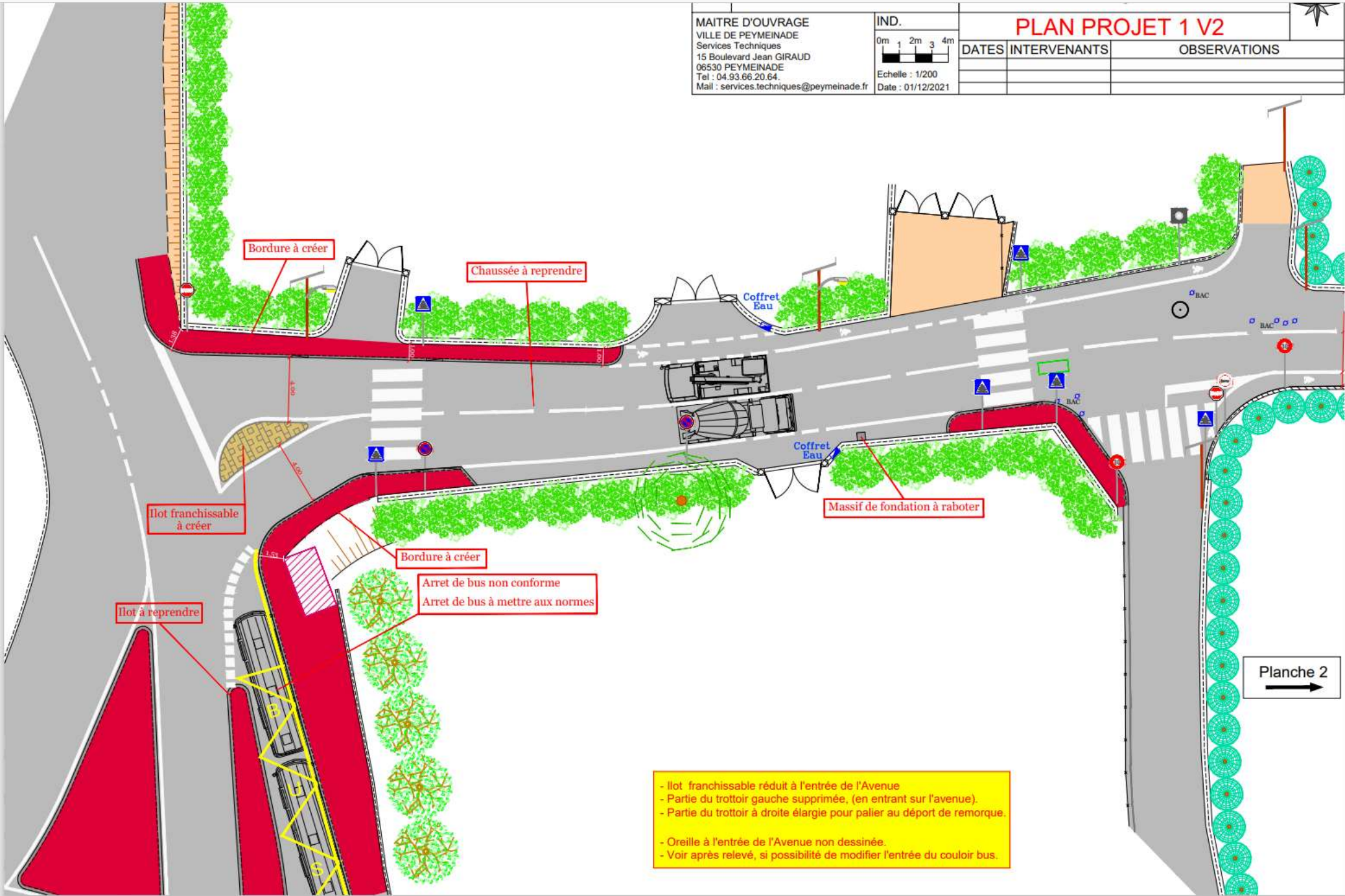

- Ilot franchissable réduit à l'entrée de l'Avenue
- Partie du trottoir gauche supprimée, (en entrant sur l'avenue).
- Partie du trottoir à droite élargie pour palier au dépôt de remorque.
- Oreille à l'entrée de l'Avenue non dessinée.
- Voir après relevé, si possibilité de modifier l'entrée du couloir bus.

 VILLE DE PEYMEINADE MAITRE D'OUVRAGE VILLE DE PEYMEINADE Services Techniques 15 Boulevard Jean GIRAUD 06530 PEYMEINADE Tel : 04.93.66.20.64. Mail : services.techniques@peymeinade.fr	IND. 0m 1 2m 3 4m  Echelle : 1/200 Date : 01/12/2021	CHEMIN DES MAURES ET DES ADRETS PLANCHE 2		
		PLAN PROJET 1 V2		
		DATES _____	INTERVENANTS _____	OBSERVATIONS _____



Planche 1
←

La réalisation d'une bande à tiretés bien espacés présente l'avantage de bien définir la zone piétonne "sans en fixer concrètement les contours".
 L'objet de la ligne et de bien faire comprendre aux automobilistes qu'il y a une bande piétonne franchissable en parallèle de la voie roulable.
 Cela permet également de déporter les véhicules venant de Grasse vers l'axe de la voie, afin qu'ils n'arrivent pas sur le trottoir situé juste après.
 Par ailleurs elle sert de guidage aux conducteurs de véhicules longs lorsqu'ils doublent un piéton.

Planche 3
→

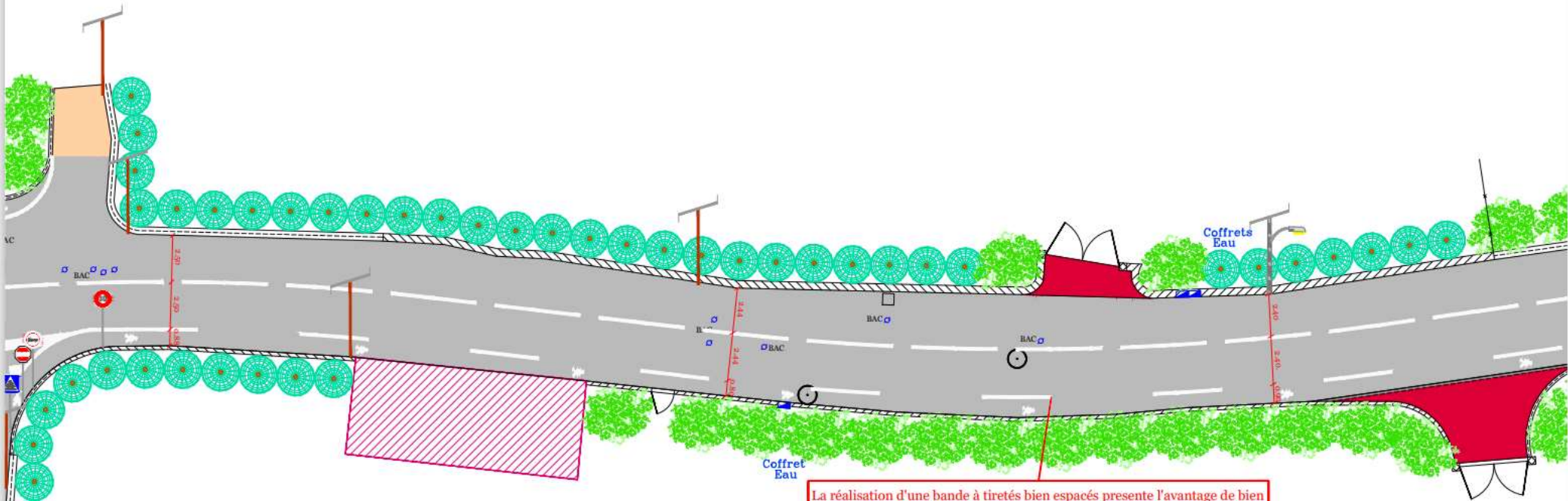

VILLE DE PEYMEINADE

CHEMIN DES MAURES ET DES ADRETS
 PLANCHE 3



MAITRE D'OUVRAGE
 VILLE DE PEYMEINADE
 Services Techniques
 15 Boulevard Jean GIRAUD
 06530 PEYMEINADE
 Tel : 04.93.66.20.64.
 Mail : services.techniques@peymeinade.fr

IND.
 0m 1 2m 3 4m
 Echelle : 1/200
 Date : 01/12/2021

PLAN PROJET 1 V2		
DATES	INTERVENANTS	OBSERVATIONS

Le passage pour av au max

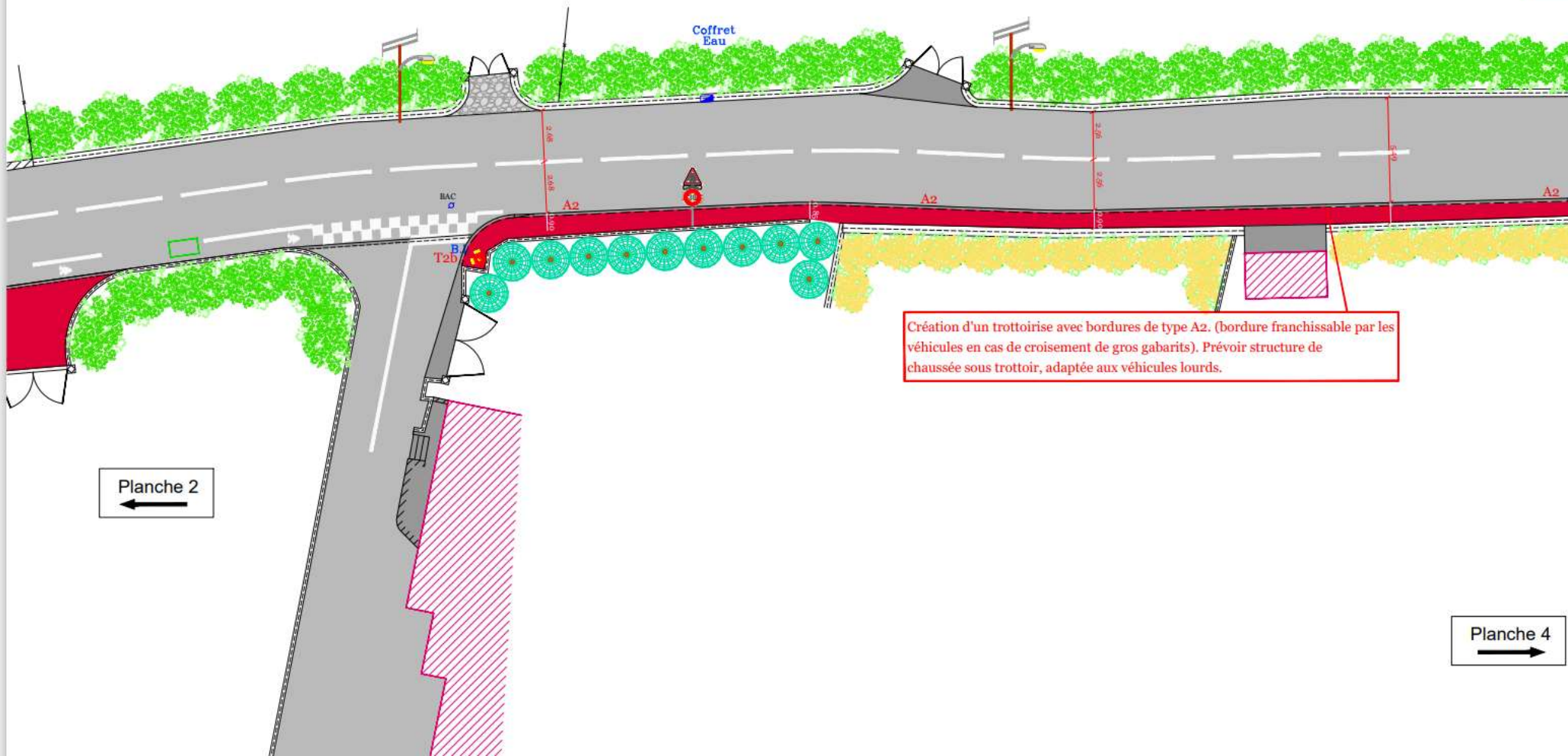

Création d'un trottoirise avec bordures de type A2. (bordure franchissable par les véhicules en cas de croisement de gros gabarits). Prévoir structure de chaussée sous trottoir, adaptée aux véhicules lourds.

Planche 2

Planche 4

 VILLE DE PEYMEINADE MAITRE D'OUVRAGE VILLE DE PEYMEINADE Services Techniques 15 Boulevard Jean GIRAUD 06530 PEYMEINADE Tel : 04.93.66.20.64. Mail : services.techniques@peymeinade.fr	IND. Echelle : 1/200 Date : 01/12/2021	CHEMIN DES MAURES ET DES ADRETS PLANCHE 4		
		PLAN PROJET 1 V2		
		DATES	INTERVENANTS	OBSERVATIONS

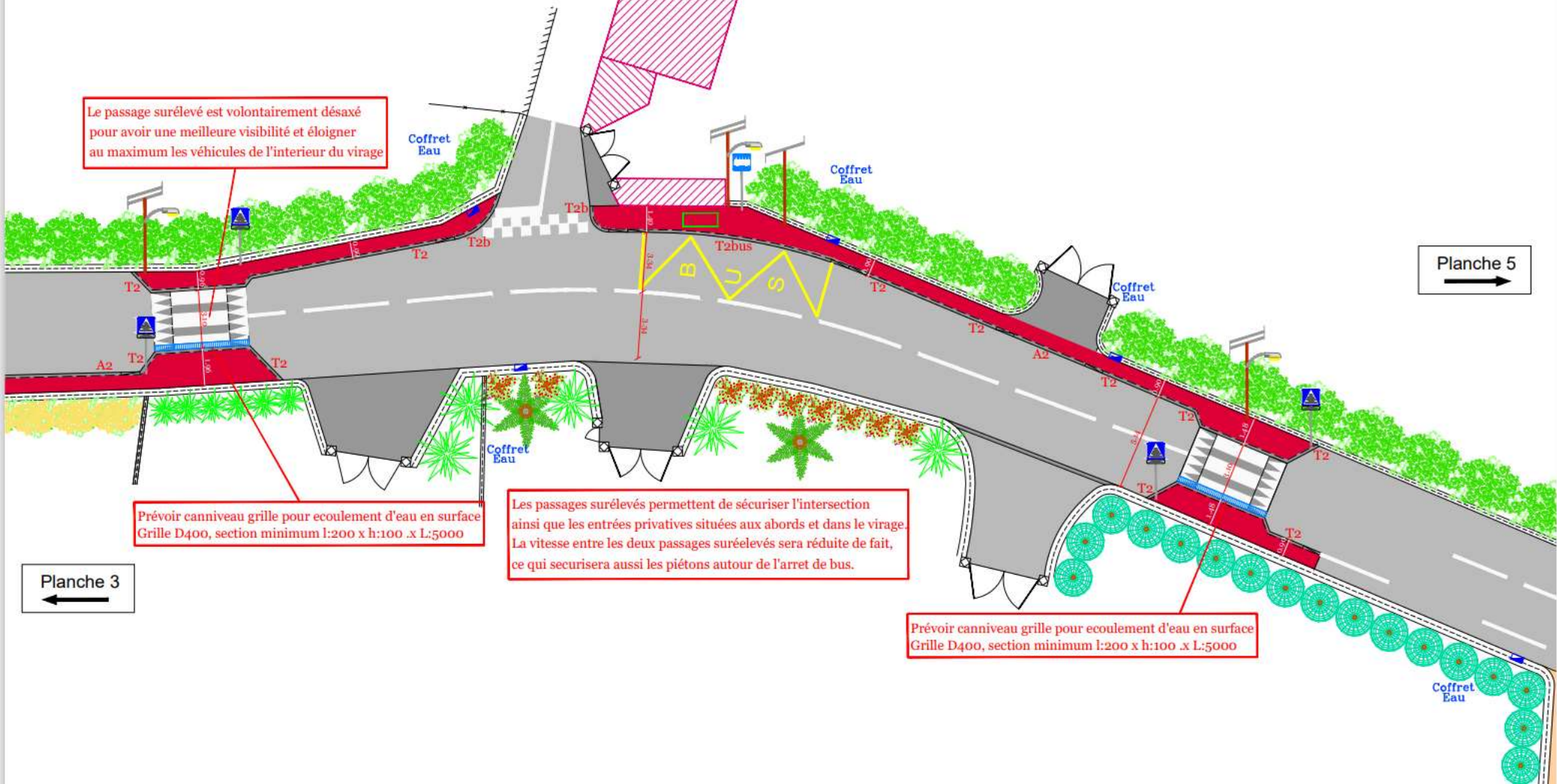

Le passage surélevé est volontairement désaxé pour avoir une meilleure visibilité et éloigner au maximum les véhicules de l'intérieur du virage

Prévoir caniveau grille pour écoulement d'eau en surface Grille D400, section minimum l:200 x h:100 x L:5000

Les passages surélevés permettent de sécuriser l'intersection ainsi que les entrées privées situées aux abords et dans le virage. La vitesse entre les deux passages surélevés sera réduite de fait, ce qui sécurisera aussi les piétons autour de l'arrêt de bus.

Prévoir caniveau grille pour écoulement d'eau en surface Grille D400, section minimum l:200 x h:100 x L:5000

Planche 3
←

Planche 5
→

 VILLE DE PEYMEINADE MAITRE D'OUVRAGE VILLE DE PEYMEINADE Services Techniques 15 Boulevard Jean GIRAUD 06530 PEYMEINADE Tel : 04.93.66.20.64. Mail : services.techniques@peymeinade.fr	IND. 0m 1 2m 3 4m  Echelle : 1/200 Date : 01/12/2021	CHEMIN DES MAURES ET DES ADRETS PLANCHE 5 PLAN PROJET 1 V2							
	<table border="1"> <thead> <tr> <th>DATES</th> <th>INTERVENANTS</th> <th>OBSERVATIONS</th> </tr> </thead> <tbody> <tr> <td> </td> <td> </td> <td> </td> </tr> <tr> <td> </td> <td> </td> <td> </td> </tr> </tbody> </table>	DATES		INTERVENANTS	OBSERVATIONS				
DATES	INTERVENANTS	OBSERVATIONS							

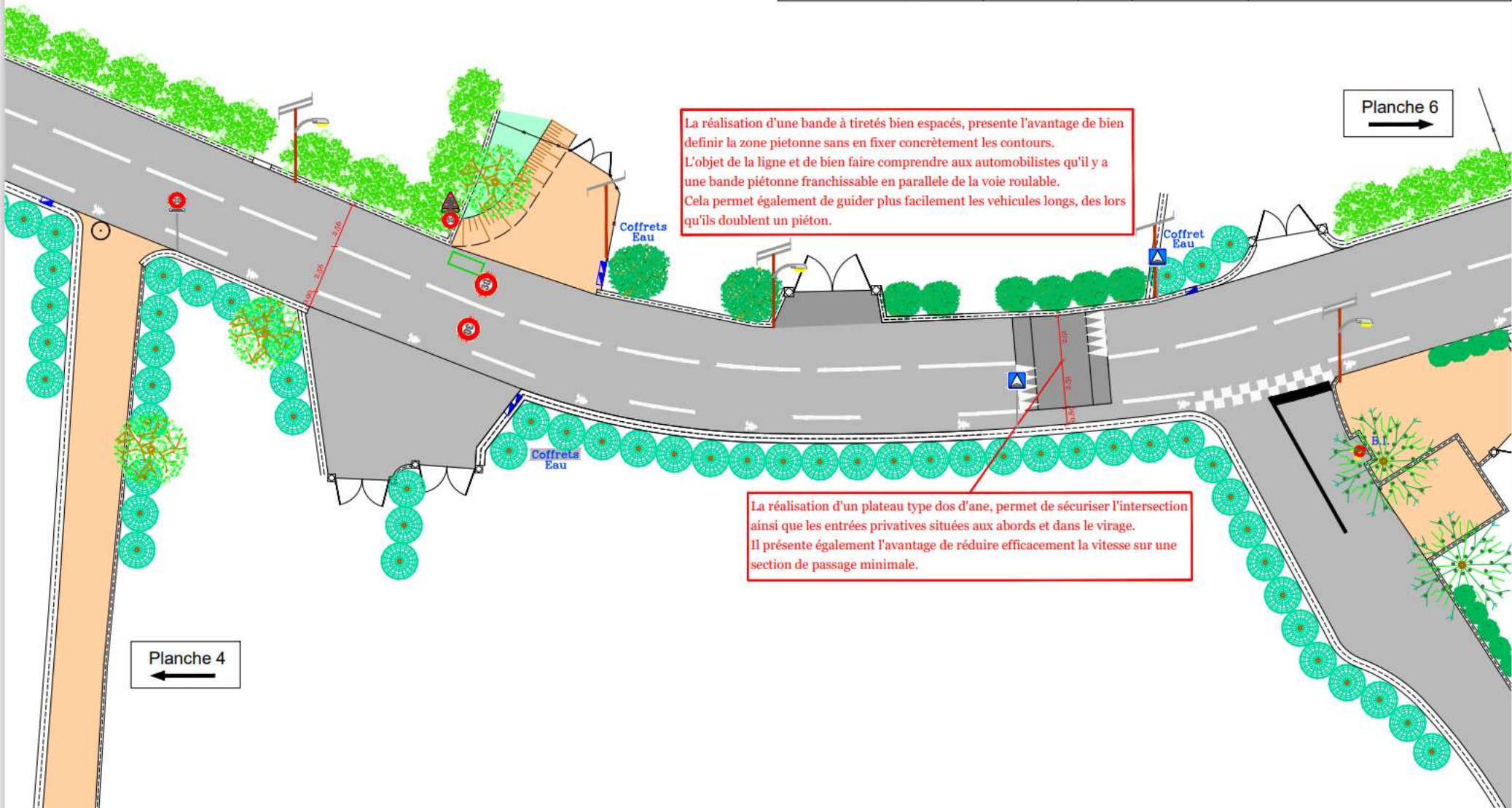

La réalisation d'une bande à tiretés bien espacés, presente l'avantage de bien definir la zone pietonne sans en fixer concrètement les contours.
 L'objet de la ligne et de bien faire comprendre aux automobilistes qu'il y a une bande piétonne franchissable en parallele de la voie roulable.
 Cela permet également de guider plus facilement les vehicules longs, des lors qu'ils doublent un piéton.

La réalisation d'un plateau type dos d'ane, permet de sécuriser l'intersection ainsi que les entrées privatives situées aux abords et dans le virage.
 Il présente également l'avantage de réduire efficacement la vitesse sur une section de passage minimale.

Planche 4

Planche 6



 VILLE DE PEYMEINADE MAITRE D'OUVRAGE VILLE DE PEYMEINADE Services Techniques 15 Boulevard Jean GIRAUD 06530 PEYMEINADE Tel : 04.93.66.20.64. Mail : services.techniques@peymeinade.fr	IND. 0m 1 2m 3 4m  Echelle : 1/200 Date : 01/12/2021	CHEMIN DES MAURES ET DES ADRETS PLANCHE 6 PLAN PROJET 1 V2									
	<table border="1"> <thead> <tr> <th>DATES</th> <th>INTERVENANTS</th> <th>OBSERVATIONS</th> </tr> </thead> <tbody> <tr> <td> </td> <td> </td> <td> </td> </tr> <tr> <td> </td> <td> </td> <td> </td> </tr> </tbody> </table>	DATES	INTERVENANTS	OBSERVATIONS							
DATES	INTERVENANTS	OBSERVATIONS									

Planche 5
←

La réalisation d'une bande à tiretés bien espacés présente l'avantage de définir la zone piétonne sans en fixer concrètement les contours.
L'objet de la ligne et de bien faire comprendre aux automobilistes qu'il y a une bande piétonne franchissable en parallèle de la voie roulable.

La réalisation d'un plateau type dos d'ane, per ainsi que les entrées privatives situées aux abc Il présente également l'avantage de réduire la passage de faible largeur.

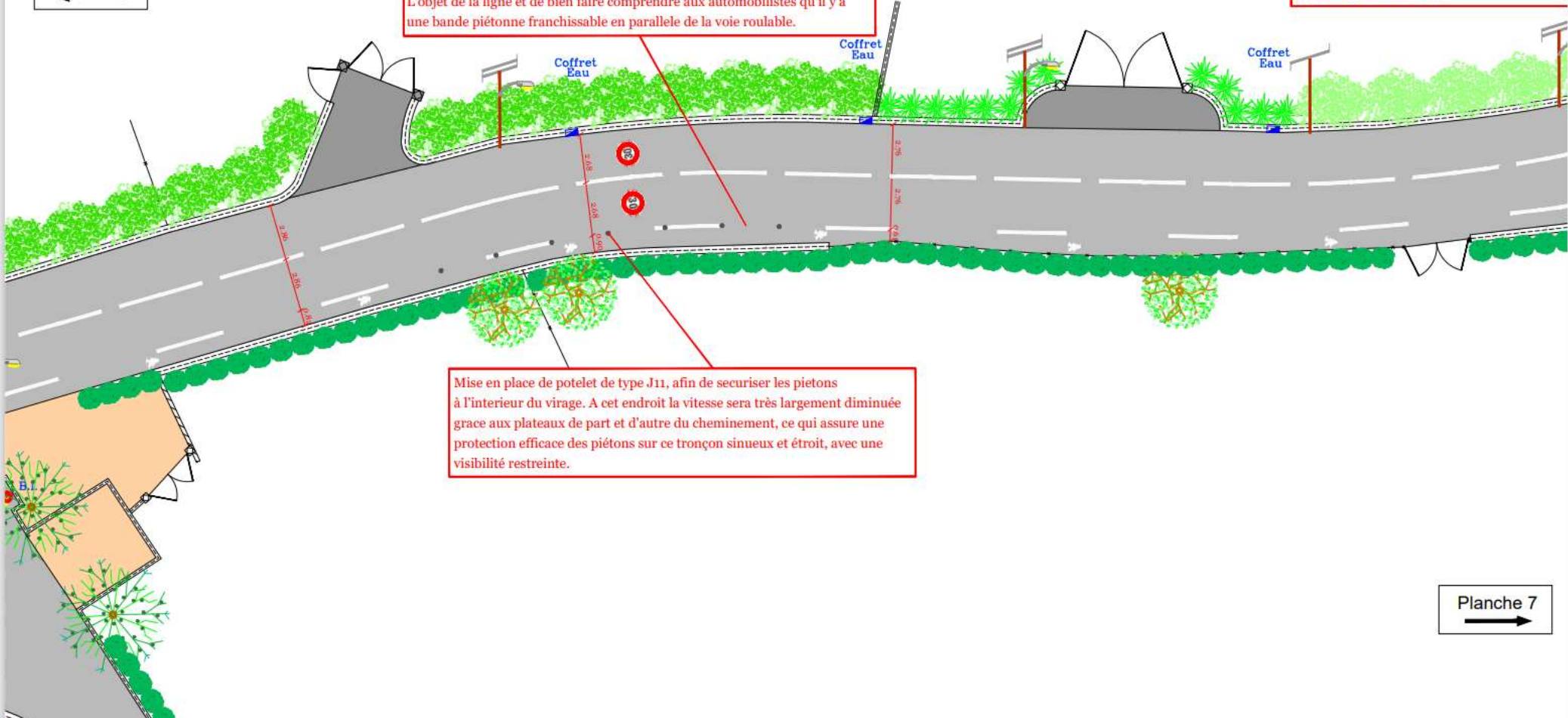

Mise en place de potelet de type J11, afin de securiser les piétons à l'intérieur du virage. A cet endroit la vitesse sera très largement diminuée grace aux plateaux de part et d'autre du cheminement, ce qui assure une protection efficace des piétons sur ce tronçon sinueux et étroit, avec une visibilité restreinte.

Planche 7
→

Pour quitter le mode plein écran, déplacez la souris en haut de l'écran ou appuyez sur F11



VILLE DE PEYMEINADE

CHEMIN DES MAURES ET DES ADRETS
PLANCHE 7



MAITRE D'OUVRAGE
VILLE DE PEYMEINADE
Services Techniques
15 Boulevard Jean GIRAUD
06530 PEYMEINADE
Tel : 04.93.66.20.64.
Mail : services.techniques@peymeinade.fr

IND.
0m 1 2m 3 4m
Echelle : 1/200
Date : 01/12/2021

PLAN PROJET 1 V2		
DATES	INTERVENANTS	OBSERVATIONS

Planche 6
←

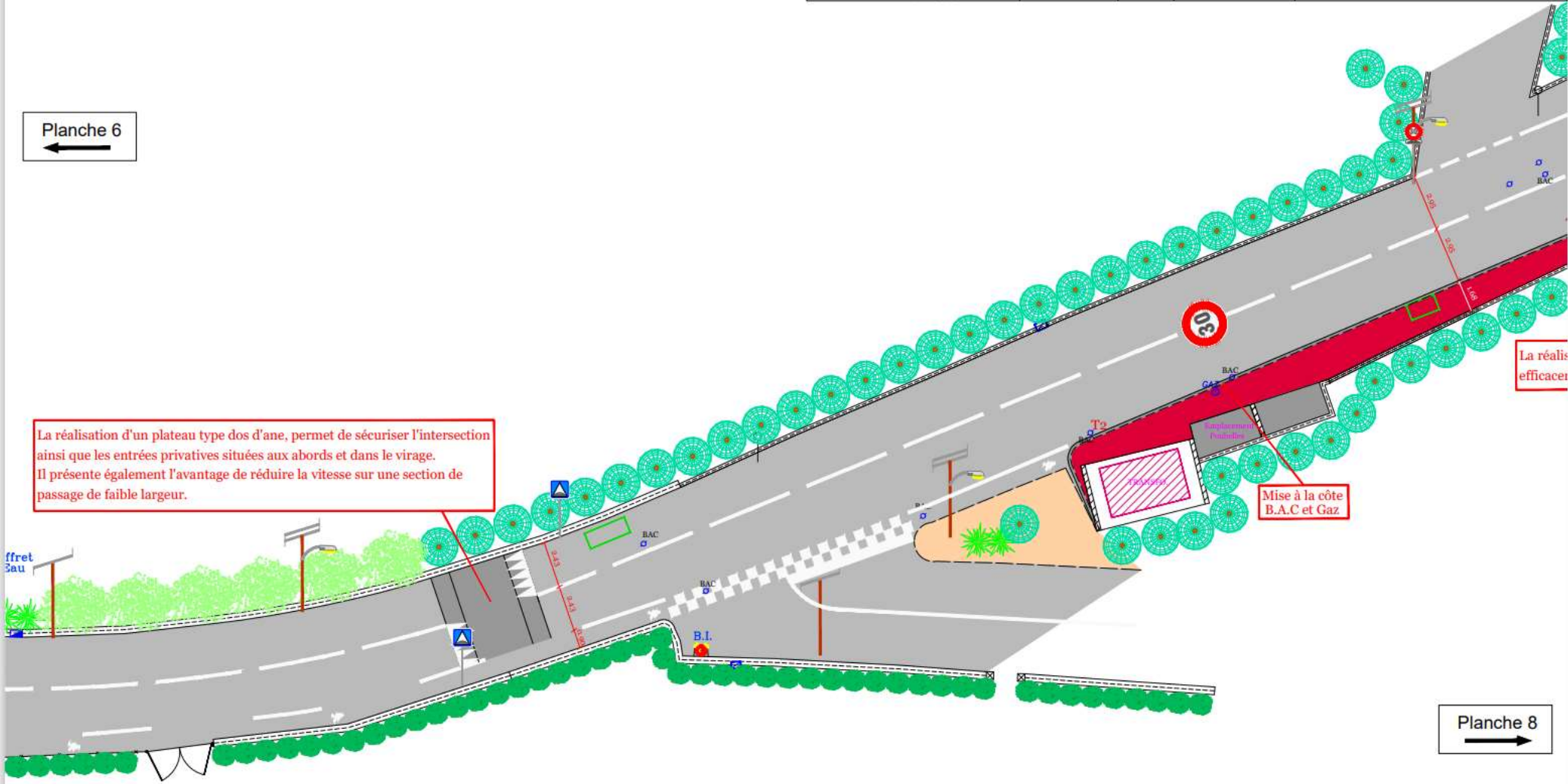

La réalisation d'un plateau type dos d'âne, permet de sécuriser l'intersection ainsi que les entrées privatives situées aux abords et dans le virage. Il présente également l'avantage de réduire la vitesse sur une section de passage de faible largeur.

La réalisation efficace

Mise à la côte B.A.C et Gaz

Planche 8
→

Pour quitter le mode plein écran, déplacez la souris en haut de l'écran ou appuyez sur F11



VILLE DE PEYMEINADE

CHEMIN DES MAURES ET DES ADRETS
PLANCHE 8



MAITRE D'OUVRAGE
VILLE DE PEYMEINADE
Services Techniques
15 Boulevard Jean GIRAUD
06530 PEYMEINADE
Tel : 04.93.66.20.64.
Mail : services.techniques@peymeinade.fr

IND.
0m 1 2m 3 4m
Echelle : 1/200
Date : 01/12/2021

PLAN PROJET 1 V2

DATES	INTERVENANTS	OBSERVATIONS

Planche 7
←

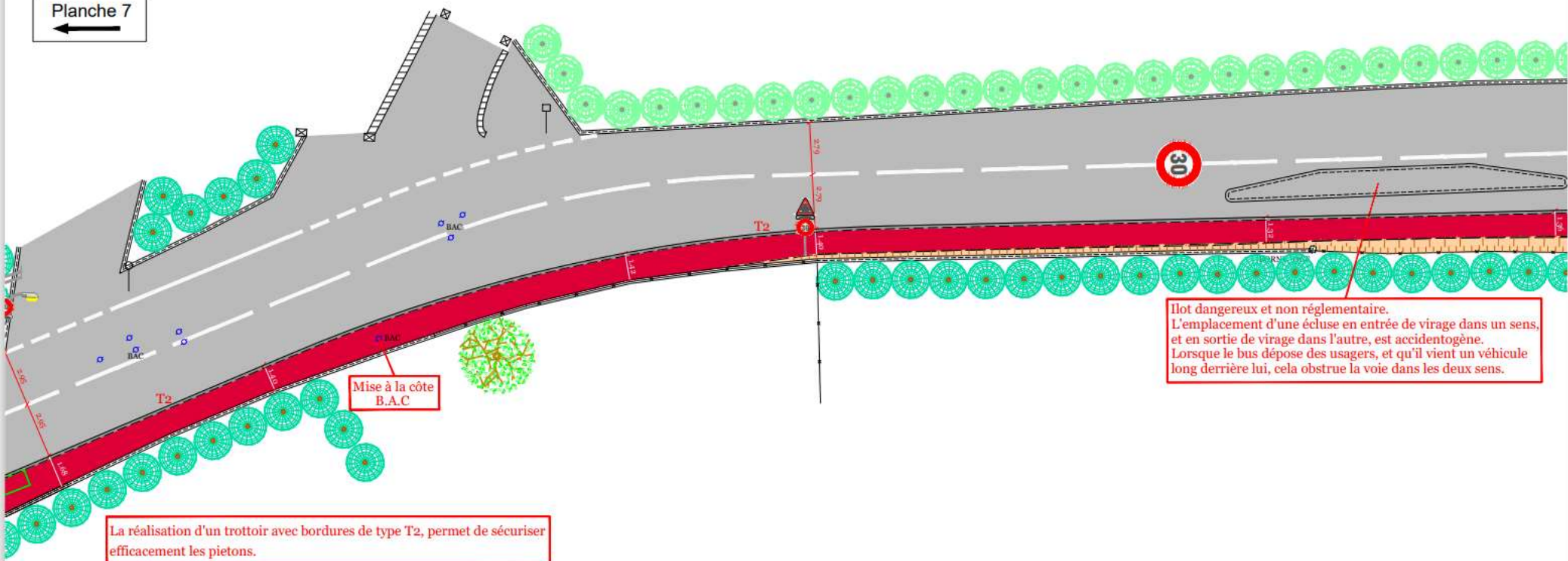

Mise à la côte
B.A.C

Ilot dangereux et non réglementaire.
L'emplacement d'une écluse en entrée de virage dans un sens,
et en sortie de virage dans l'autre, est accidentogène.
Lorsque le bus dépose des usagers, et qu'il vient un véhicule
long derrière lui, cela obstrue la voie dans les deux sens.

La réalisation d'un trottoir avec bordures de type T2, permet de sécuriser
efficacement les piétons.

Planche 9
→



VILLE DE PEYMEINADE

MAITRE D'OUVRAGE
VILLE DE PEYMEINADE
Services Techniques
15 Boulevard Jean GIRAUD
06530 PEYMEINADE
Tel : 04.93.66.20.64.
Mail : services.techniques@peymeinade.fr

IND.



Echelle : 1/200
Date : 01/12/2021

CHEMIN DES MAURES ET DES ADRETS
PLANCHE 9

PLAN PROJET 1 V2

DATES	INTERVENANTS	OBSERVATIONS



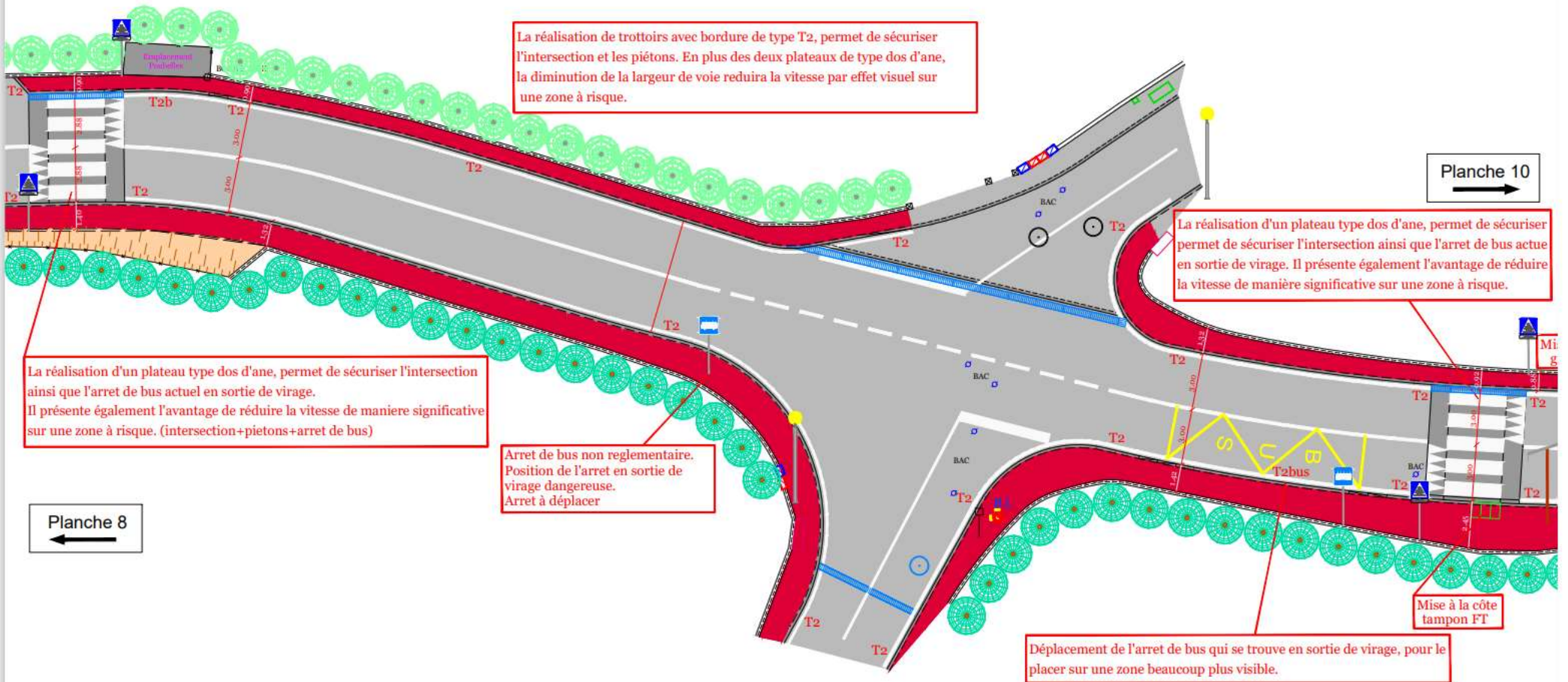

La réalisation de trottoirs avec bordure de type T2, permet de sécuriser l'intersection et les piétons. En plus des deux plateaux de type dos d'ane, la diminution de la largeur de voie réduira la vitesse par effet visuel sur une zone à risque.

La réalisation d'un plateau type dos d'ane, permet de sécuriser l'intersection ainsi que l'arrêt de bus actuel en sortie de virage. Il présente également l'avantage de réduire la vitesse de manière significative sur une zone à risque. (intersection+piétons+arrêt de bus)

Arrêt de bus non réglementaire. Position de l'arrêt en sortie de virage dangereuse. Arrêt à déplacer

La réalisation d'un plateau type dos d'ane, permet de sécuriser l'intersection ainsi que l'arrêt de bus actuel en sortie de virage. Il présente également l'avantage de réduire la vitesse de manière significative sur une zone à risque.

Déplacement de l'arrêt de bus qui se trouve en sortie de virage, pour le placer sur une zone beaucoup plus visible.

Planche 10
→

←
Planche 8

Mise à la côte tampon FT

Pour quitter le mode plein écran, déplacez la souris en haut de l'écran ou appuyez sur F11

 VILLE DE PEYMEINADE MAITRE D'OUVRAGE VILLE DE PEYMEINADE Services Techniques 15 Boulevard Jean GIRAUD 06530 PEYMEINADE Tel : 04.93.66.20.64. Mail : services.techniques@peymeinade.fr	IND.  Echelle : 1/200 Date : 01/12/2021	CHEMIN DES MAURES ET DES ADRETS PLANCHE 10	
		PLAN PROJET 1 V2	
		DATES _____ _____ _____	INTERVENANTS _____ _____ _____
		OBSERVATIONS _____ _____ _____	



Planche 9
←

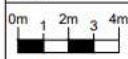

Planche 11
→

 VILLE DE PEYMEINADE MAITRE D'OUVRAGE VILLE DE PEYMEINADE Services Techniques 15 Boulevard Jean GIRAUD 06530 PEYMEINADE Tel : 04.93.66.20.64. Mail : services.techniques@peymeinade.fr	IND. 0m 1 2m 3 4m  Echelle : 1/200 Date : 01/12/2021	CHEMIN DES MAURES ET DES ADRETS PLANCHE 11 PLAN PROJET 1 V2									
	<table border="1"> <thead> <tr> <th>DATES</th> <th>INTERVENANTS</th> <th>OBSERVATIONS</th> </tr> </thead> <tbody> <tr> <td> </td> <td> </td> <td> </td> </tr> <tr> <td> </td> <td> </td> <td> </td> </tr> </tbody> </table>	DATES	INTERVENANTS	OBSERVATIONS							
DATES	INTERVENANTS	OBSERVATIONS									

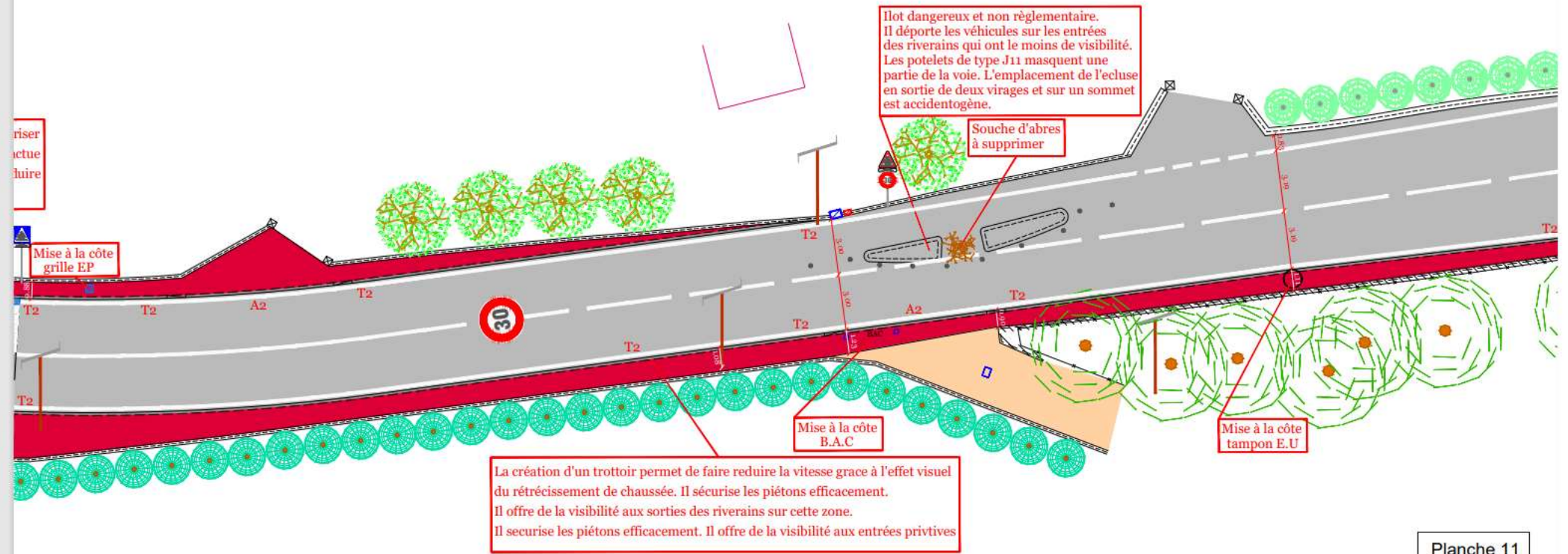
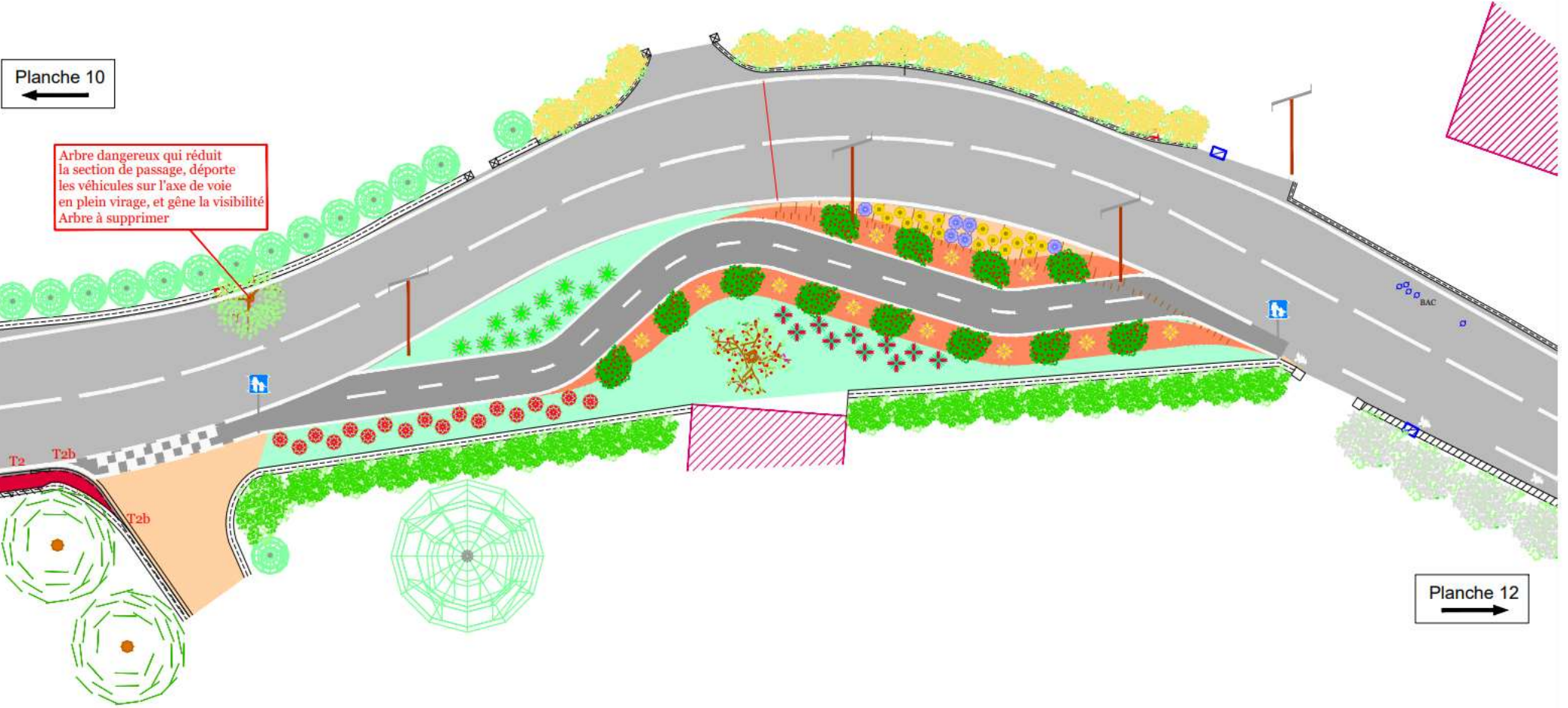

Arbre dangereux qui réduit la section de passage, déporte les véhicules sur l'axe de voie en plein virage, et gêne la visibilité
 Arbre à supprimer

Planche 10

Planche 12

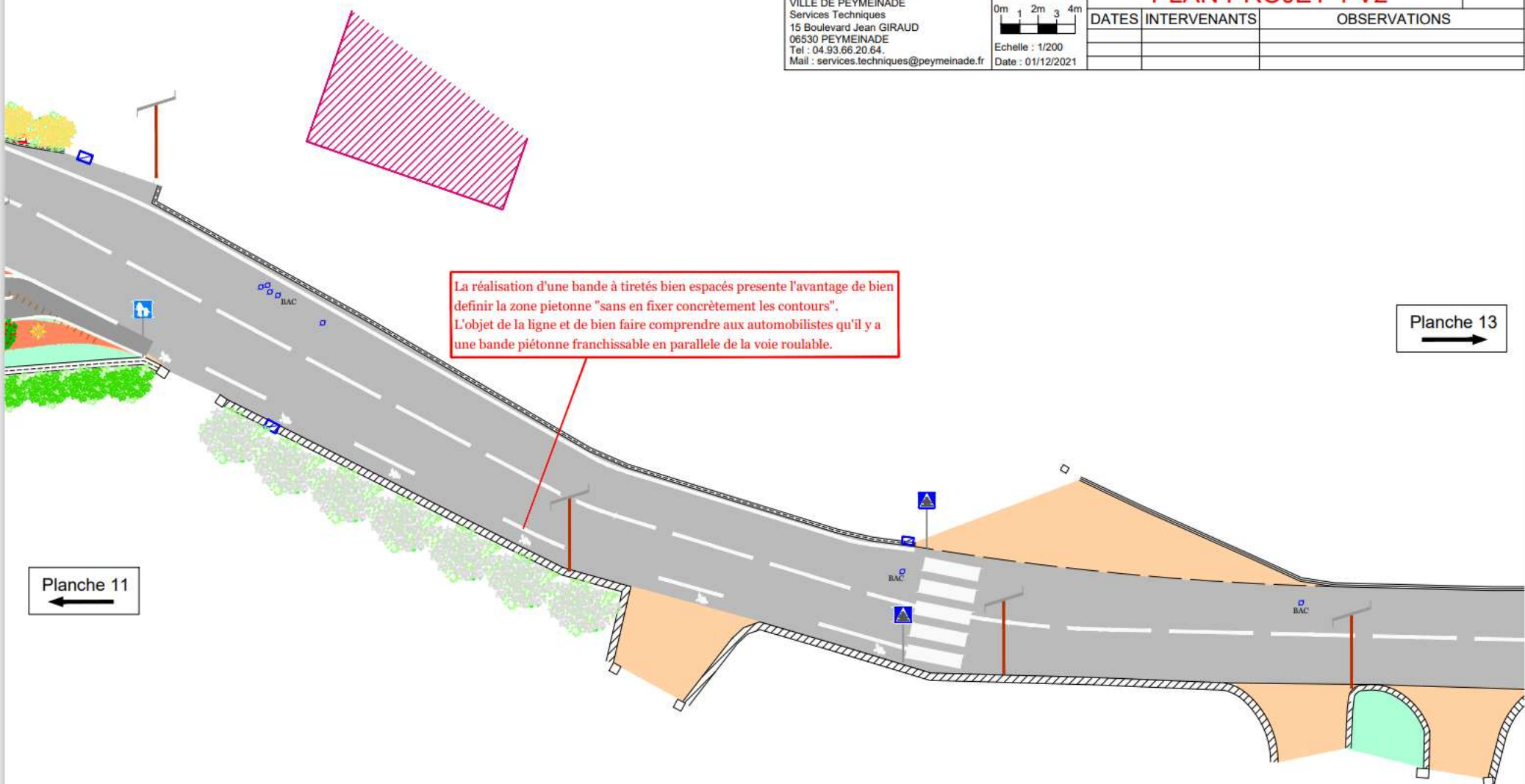

 VILLE DE PEYMEINADE MAITRE D'OUVRAGE VILLE DE PEYMEINADE Services Techniques 15 Boulevard Jean GIRAUD 06530 PEYMEINADE Tel : 04.93.66.20.64. Mail : services.techniques@peymeinade.fr	IND. 0m 1 2m 3 4m  Echelle : 1/200 Date : 01/12/2021	CHEMIN DES MAURES ET DES ADRETS PLANCHE 12		
		PLAN PROJET 1 V2		
		DATES	INTERVENANTS	OBSERVATIONS



La réalisation d'une bande à tiretés bien espacés présente l'avantage de bien définir la zone piétonne "sans en fixer concrètement les contours". L'objet de la ligne est de bien faire comprendre aux automobilistes qu'il y a une bande piétonne franchissable en parallèle de la voie roulable.

Planche 11
←

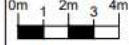
Planche 13
→

 VILLE DE PEYMEINADE	CHEMIN DES MAURES ET DES ADRETS PLANCHE 13														
	MAITRE D'OUVRAGE VILLE DE PEYMEINADE Services Techniques 15 Boulevard Jean GIRAUD 06530 PEYMEINADE Tel : 04.93.66.20.64. Mail : services.techniques@peymeinade.fr	IND. 0m 1 2m 3 4m  Echelle : 1/200 Date : 01/12/2021		PLAN PROJET											
		<table border="1"> <thead> <tr> <th>DATES</th> <th>INTERVENANTS</th> <th>OBSERVATIONS</th> </tr> </thead> <tbody> <tr> <td> </td> <td> </td> <td> </td> </tr> <tr> <td> </td> <td> </td> <td> </td> </tr> <tr> <td> </td> <td> </td> <td> </td> </tr> </tbody> </table>	DATES	INTERVENANTS	OBSERVATIONS										
DATES	INTERVENANTS	OBSERVATIONS													

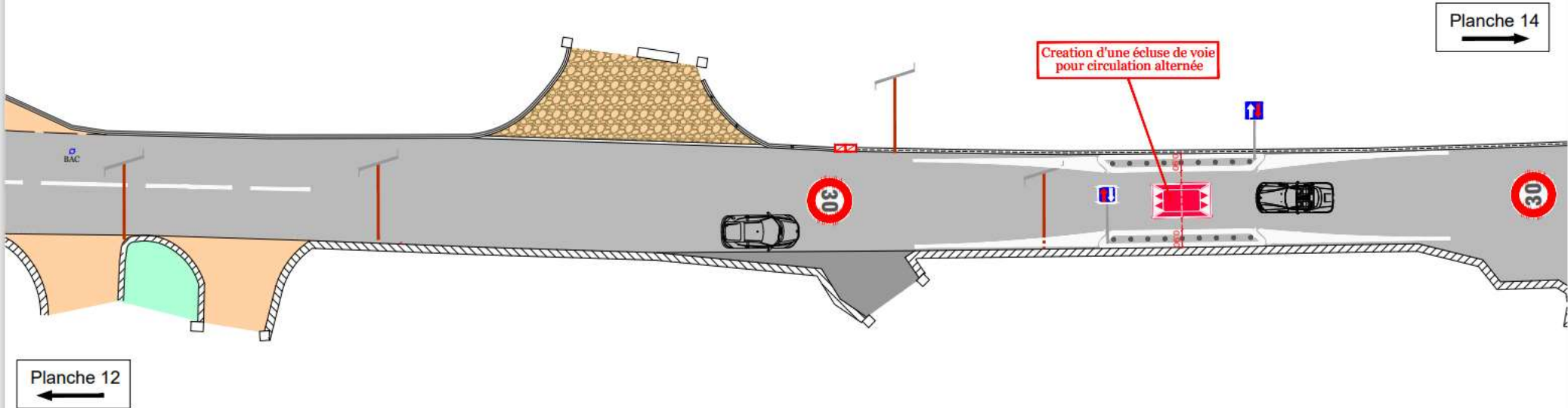



 VILLE DE PEYMEINADE	CHEMIN DES MAURES ET DES ADRETS PLANCHE 14			
	PLAN PROJET			
MAITRE D'OUVRAGE VILLE DE PEYMEINADE Services Techniques 15 Boulevard Jean GIRAUD 06530 PEYMEINADE Tel : 04.93.66.20.64. Mail : services.techniques@peymeinade.fr	IND. 0m 1 2m 3 4m Echelle : 1/200 Date : 01/12/2021	DATES	INTERVENANTS	OBSERVATIONS

Planche 13
←





Planche 15
→

 VILLE DE PEYMEINADE MAITRE D'OUVRAGE VILLE DE PEYMEINADE Services Techniques 15 Boulevard Jean GIRAUD 06530 PEYMEINADE Tél : 04.93.66.20.64. Mail : services.techniques@peymeinade.fr	IND.									
	0m 1 2m 3 4m Echelle : 1/200 Date : 01/12/2021		PLAN PROJET <table border="1"> <thead> <tr> <th>DATES</th> <th>INTERVENANTS</th> <th>OBSERVATIONS</th> </tr> </thead> <tbody> <tr> <td> </td> <td> </td> <td> </td> </tr> <tr> <td> </td> <td> </td> <td> </td> </tr> </tbody> </table>	DATES	INTERVENANTS	OBSERVATIONS				
DATES	INTERVENANTS	OBSERVATIONS								



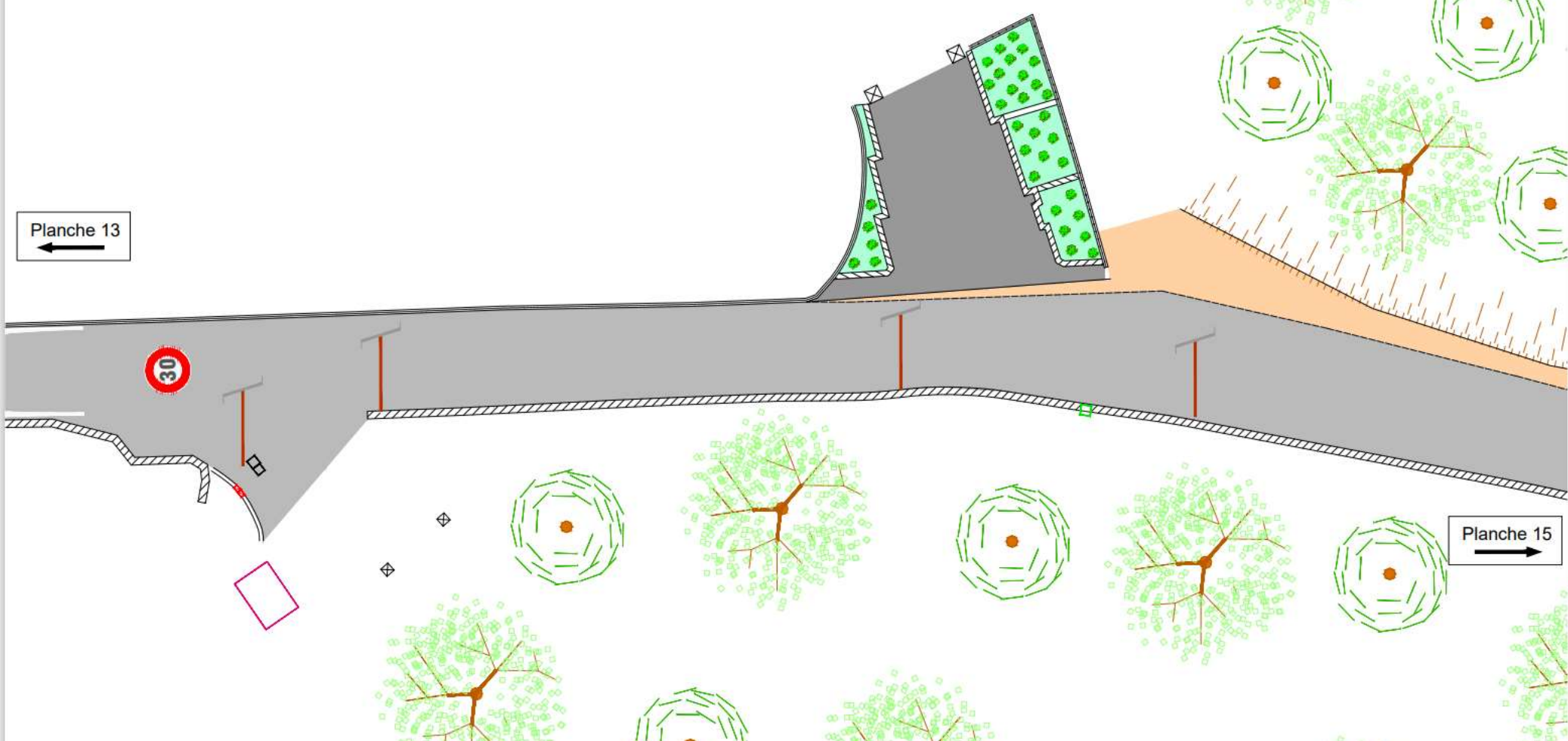

Planche 16
→

←
Planche 14

 VILLE DE PEYMEINADE	CHEMIN DES MAURES ET DES ADRETS PLANCHE 16			
	PLAN PROJET			
MAITRE D'OUVRAGE VILLE DE PEYMEINADE Services Techniques 15 Boulevard Jean GIRAUD 06530 PEYMEINADE Tel : 04.93.66.20.64. Mail : services.techniques@peymeinade.fr	IND. 0m 1 2m 3 4m  Echelle : 1/200 Date : 01/12/2021	DATES	INTERVENANTS	OBSERVATIONS

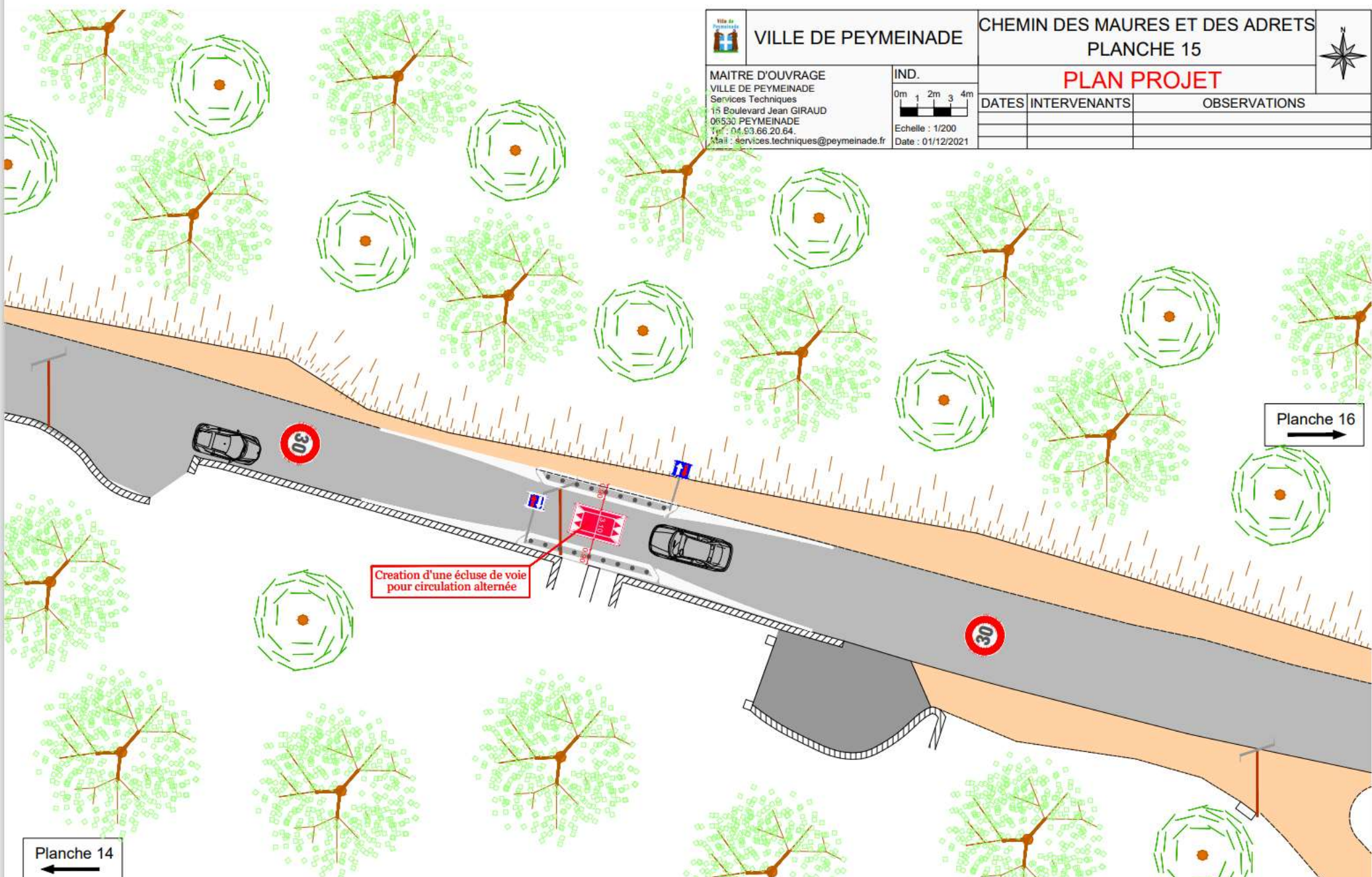

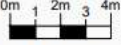
Planche 15
←

Planche 17
→

VILLE DE PEYMEINADE

CHEMIN DES MAURES ET DES ADRETS
PLANCHE 17

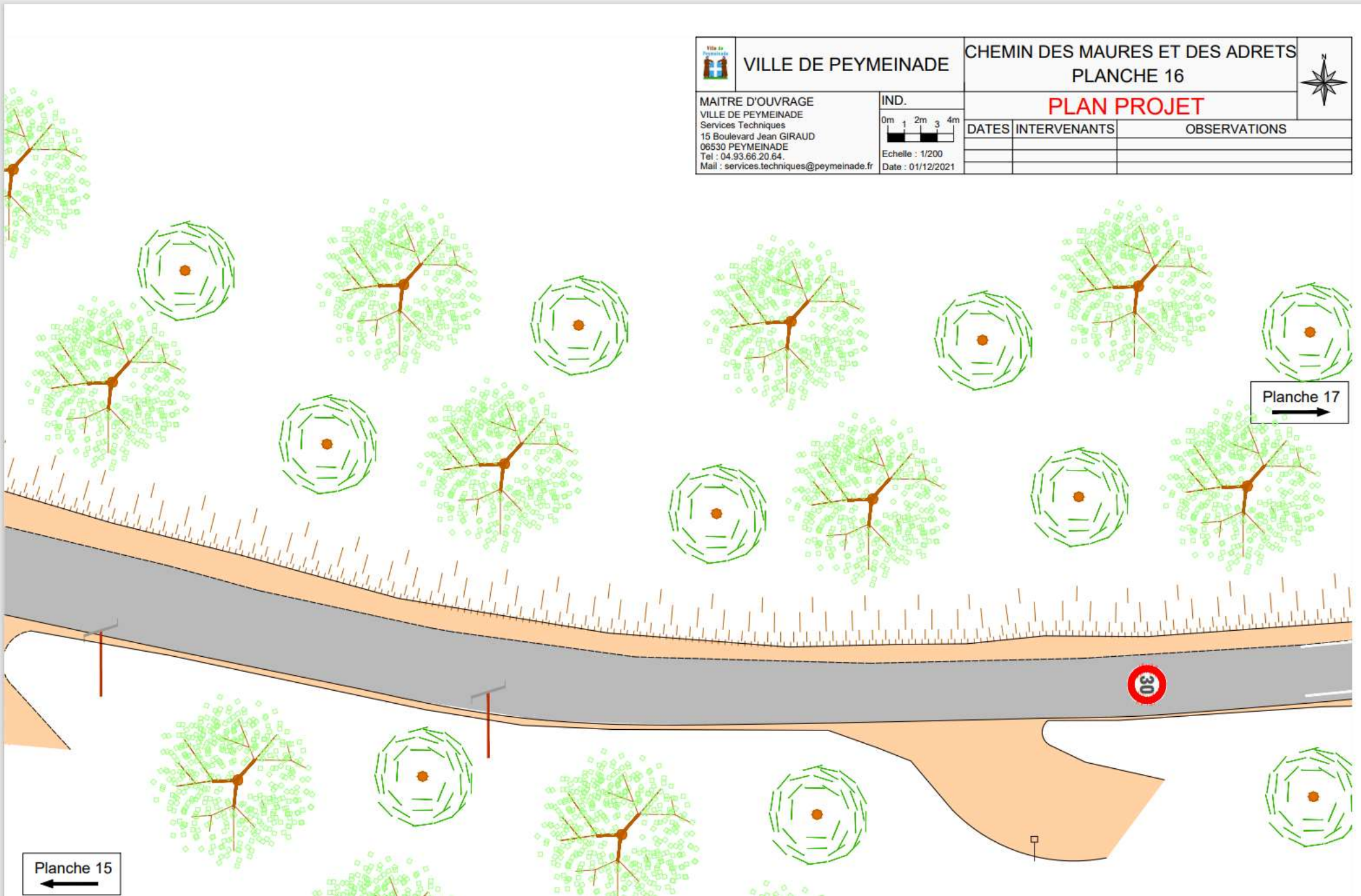
PLAN PROJET

MAITRE D'OUVRAGE
VILLE DE PEYMEINADE
Services Techniques
15 Boulevard Jean GIRAUD
06530 PEYMEINADE
Tel : 04.93.66.20.64.
Mail : services.techniques@peymeinade.fr

IND.
0m 1 2m 3 4m
Echelle : 1/200
Date : 01/12/2021

DATES	INTERVENANTS	OBSERVATIONS



Planche 16
←

Planche 18
→

VILLE DE PEYMEINADE
CHEMIN DES MAURES ET DES ADRETS
PLANCHE 18

PLAN PROJET

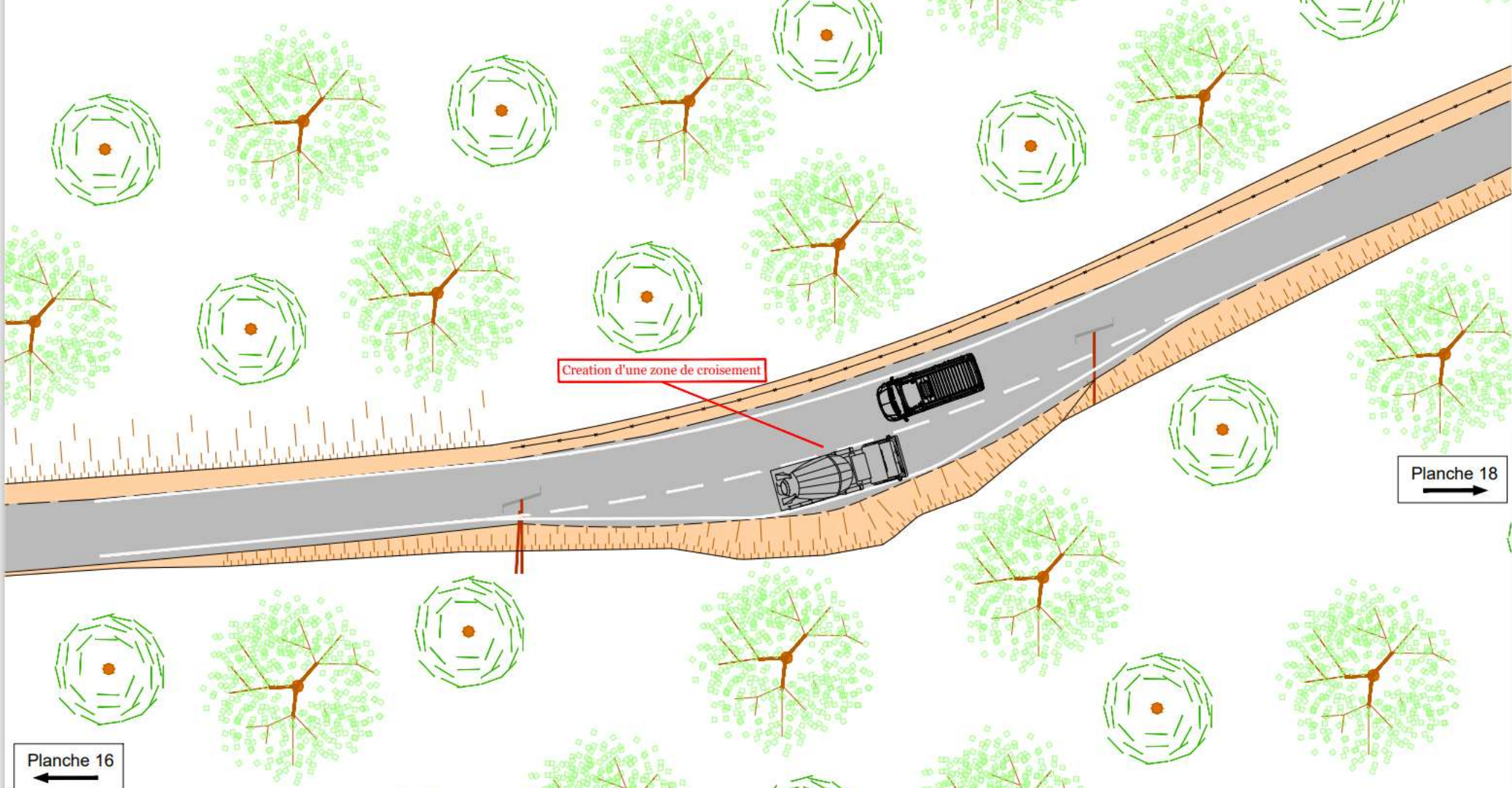
DATES	INTERVENANTS	OBSERVATIONS

IND. 0m 2m 3m 4m
Echelle 1:250
Date 7/11/2018

MAITRE D'OUVRAGE
VILLE DE PEYMEINADE
Services Techniques
15 Boulevard Jean GIRAUD
06530 PEYMEINADE
Tel : 04.93.66.20.64.
Mail : services.techniques@peymeinade.fr





Planche 17
←

Planche 19
→

VILLE DE PEYMEINADE
CHEMIN DES MAURES ET DES ADRETS
PLANCHE 19
PLAN PROJET

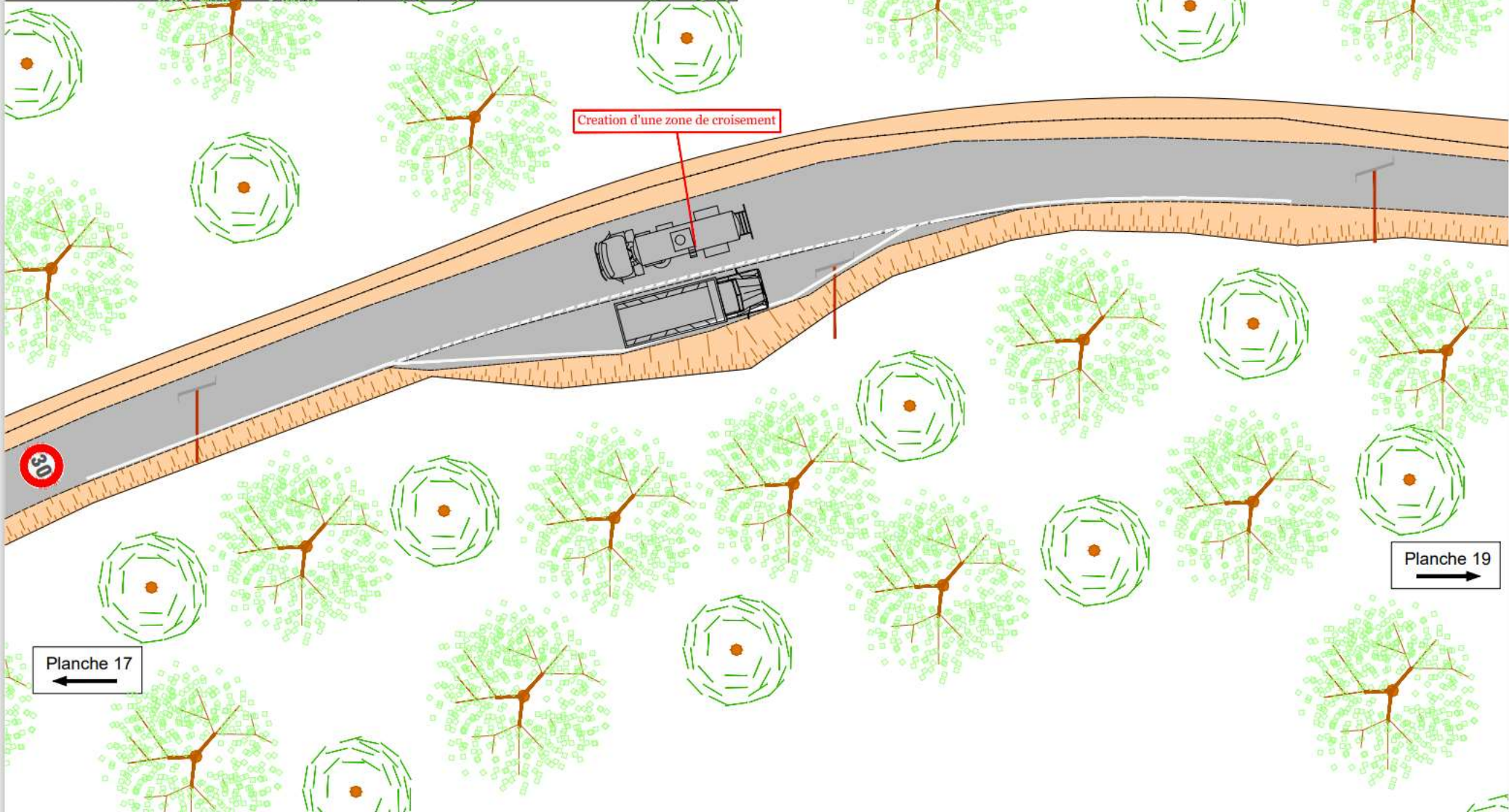
MAITRE D'OUVRAGE
VILLE DE PEYMEINADE
Services Techniques
15 Boulevard Jean GIRAUD
06530 PEYMEINADE
Tel : 04.93.66.20.5
Mail : sep@peymeina...
IND. 0
Echelle : 1/200
Date : 01/12/2021

DATES	INTERVENANTS	OBSERVATIONS



Planche 18
←

Planche 20
→

Planche 19
←

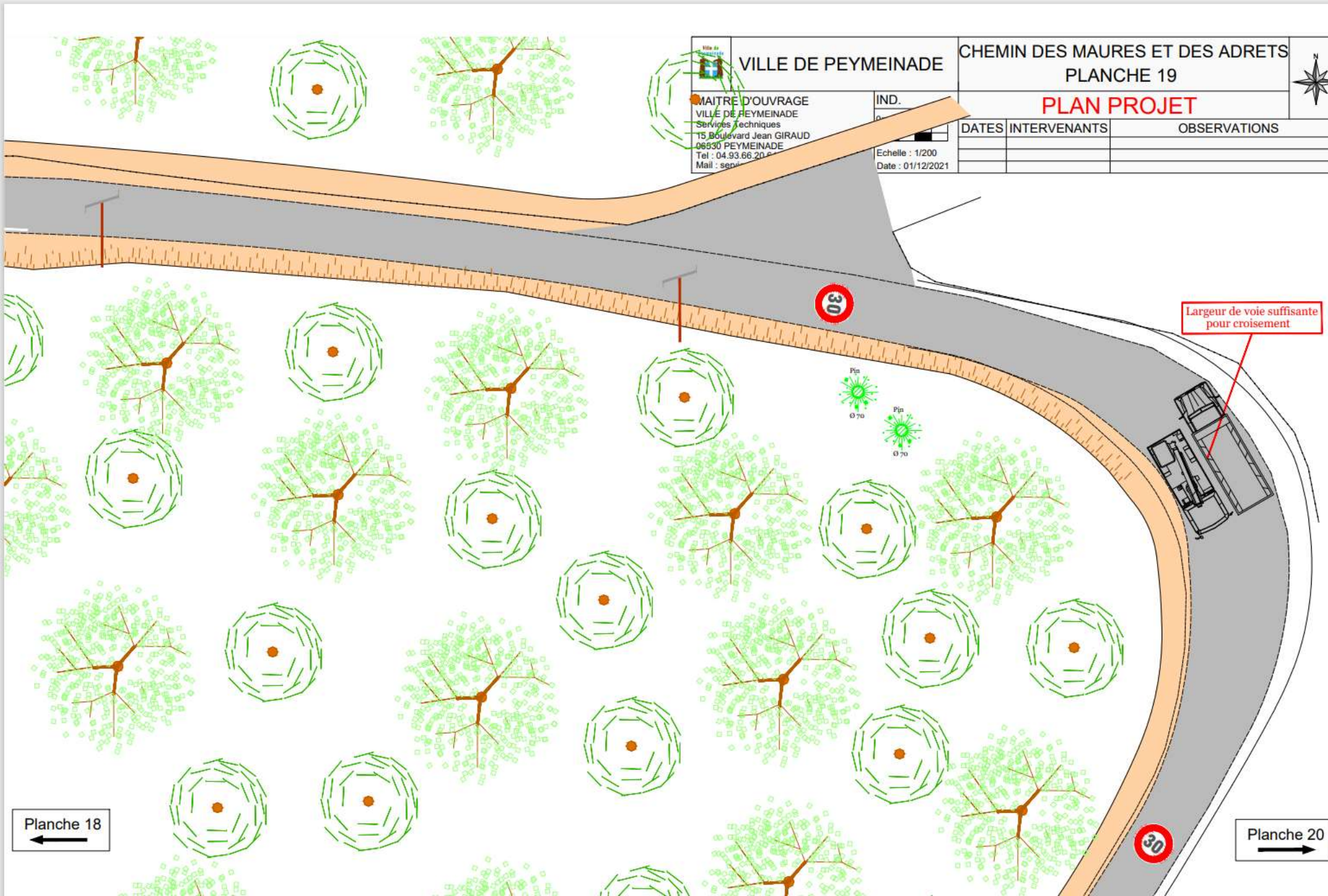
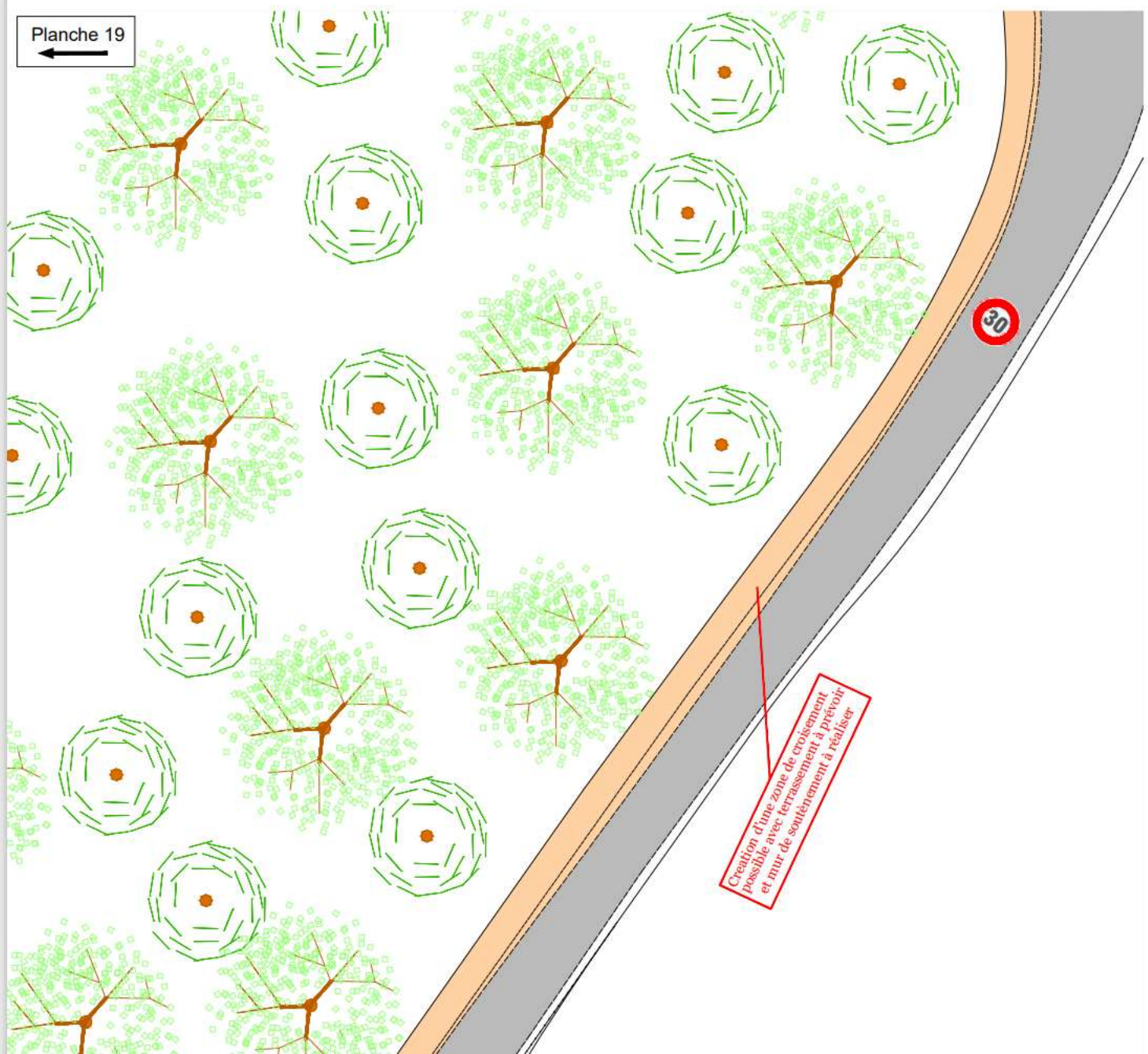

Création d'une zone de croisement possible, avec terrassement à prévoir et mur de soutènement à réaliser

Planche 19



Planche 20
↑



MAIRIE DE PEYMEINADE

CHEMIN DES MAURES ET DES ADRETS
PLANCHE 22

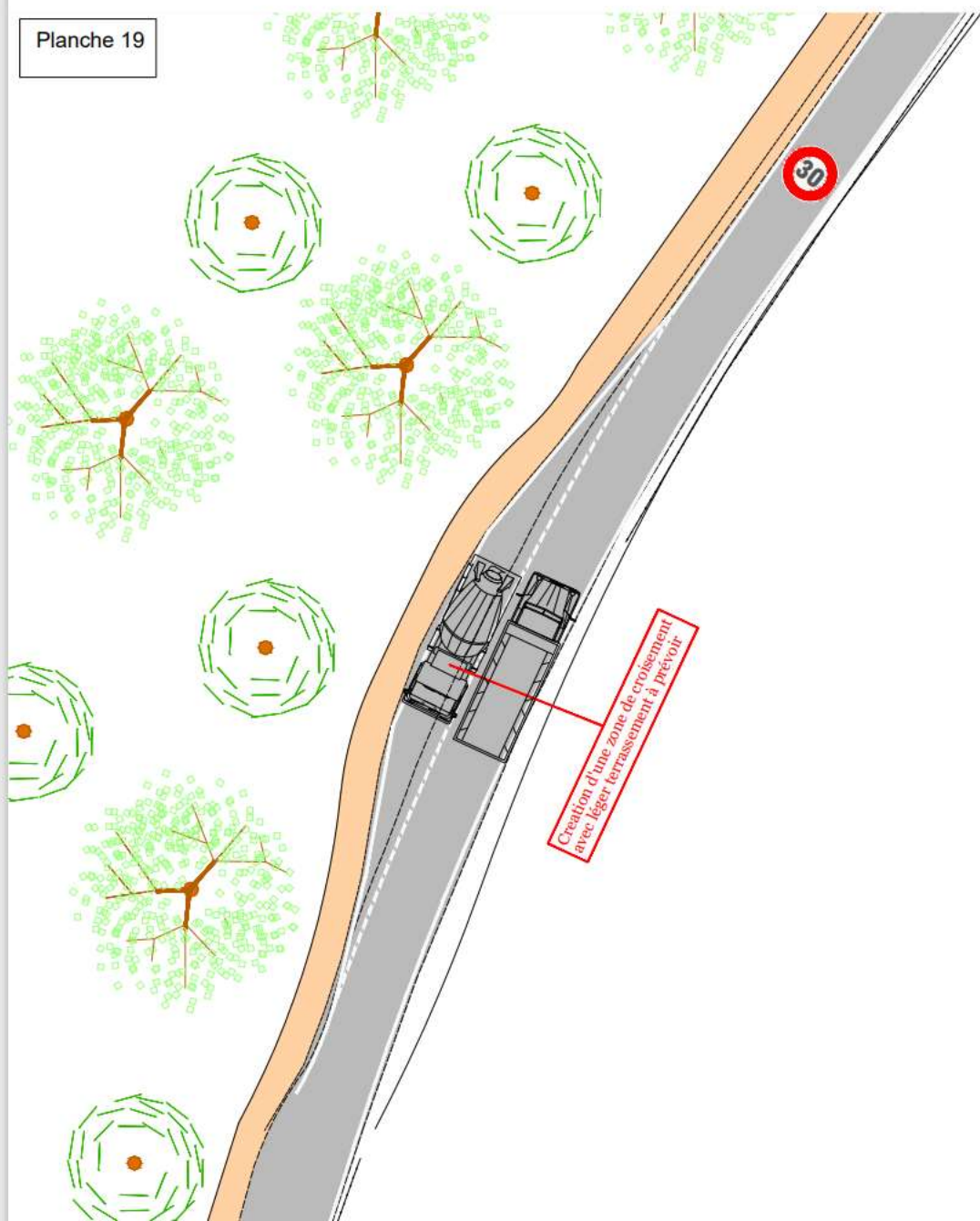
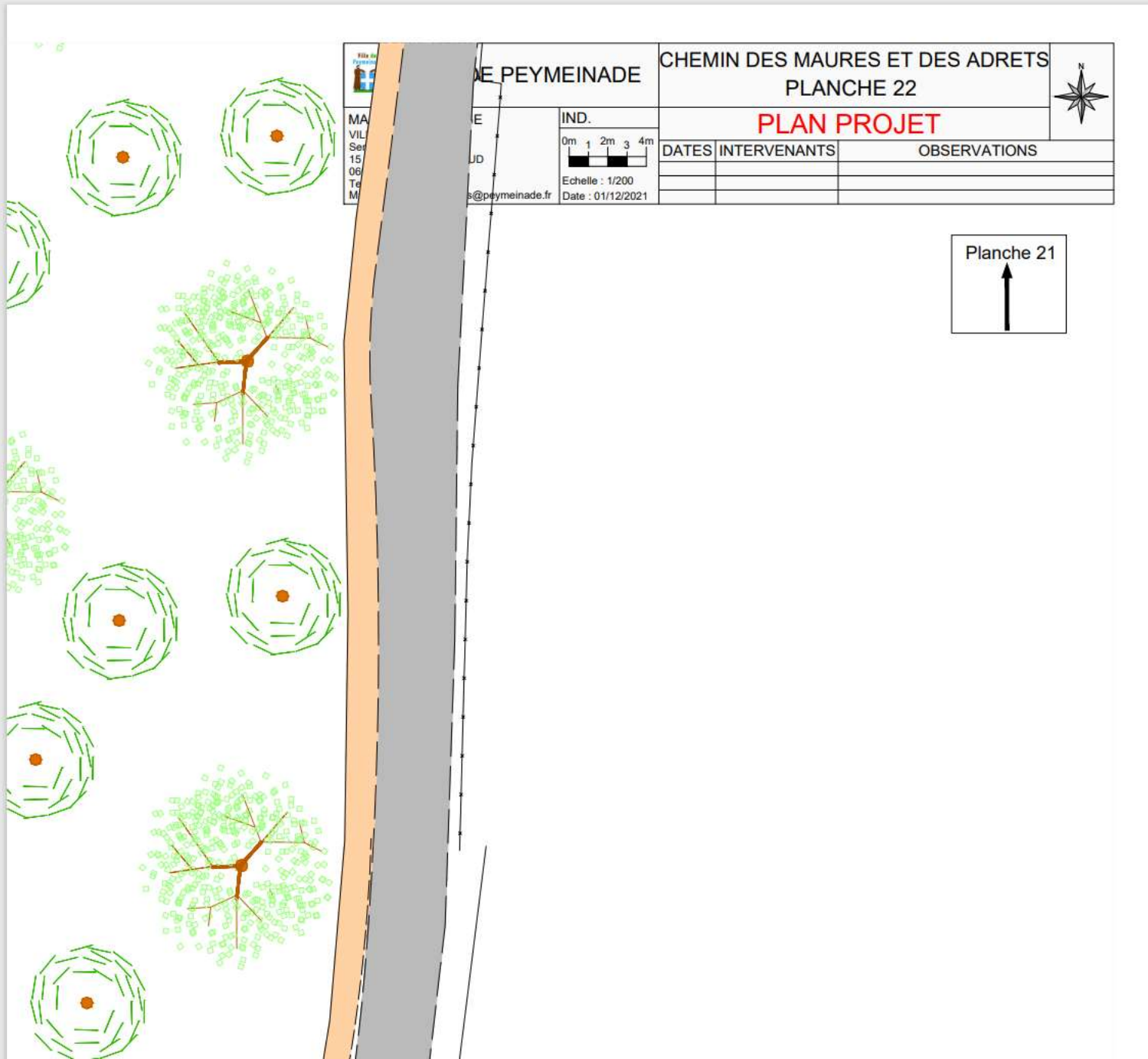
PLAN PROJET

IND. 0m 1 2m 3 4m
Echelle : 1/200
Date : 01/12/2021

DATES	INTERVENANTS	OBSERVATIONS

MAIRIE DE PEYMEINADE
VILLE DE PEYMEINADE
SERIE 15
06
TELEPHONE
MAYOR@PEYMEINADE.FR

IND. 0m 1 2m 3 4m
Echelle : 1/200
Date : 01/12/2021

DATES INTERVENANTS OBSERVATIONS



Planche 21
↑

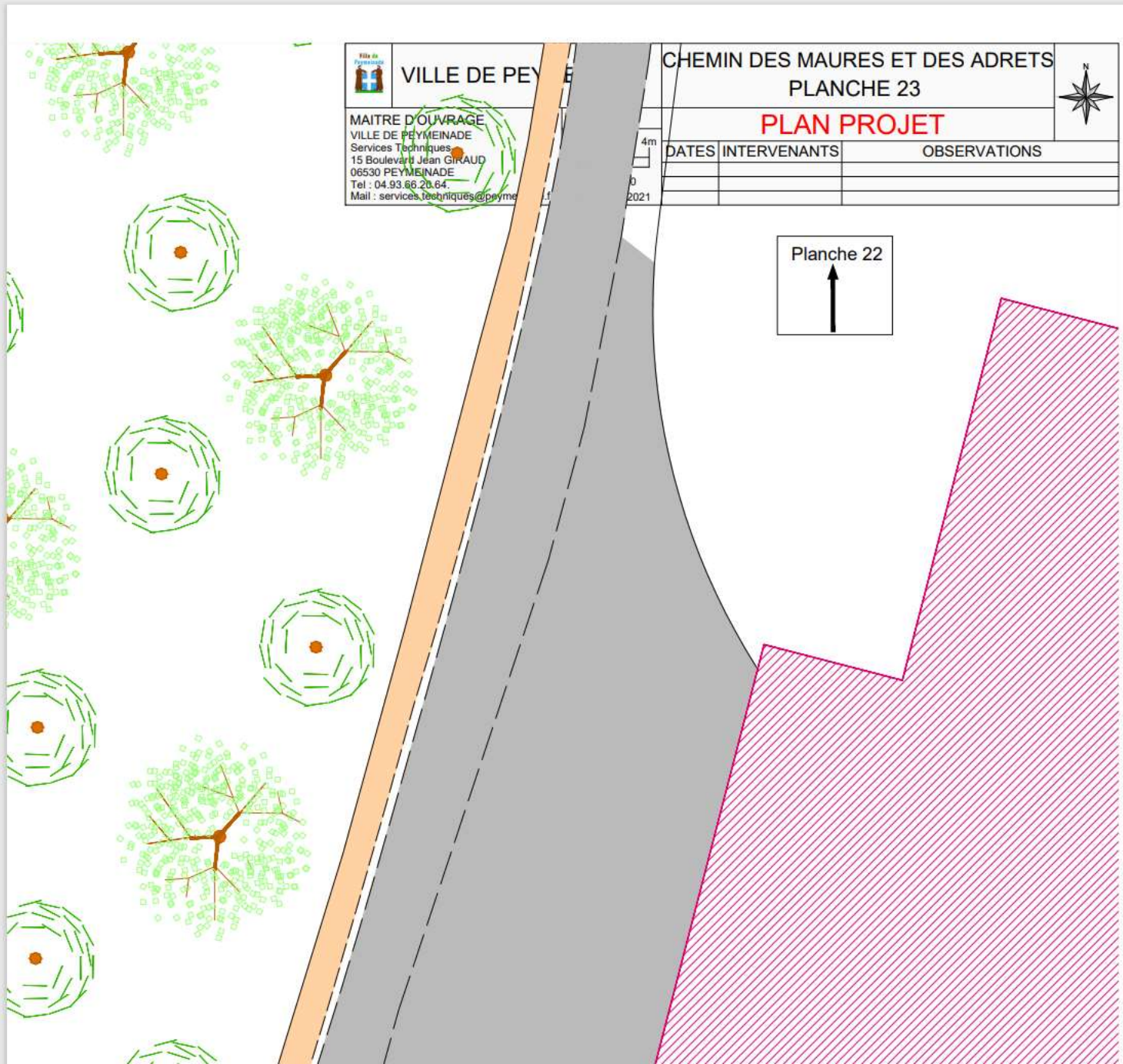

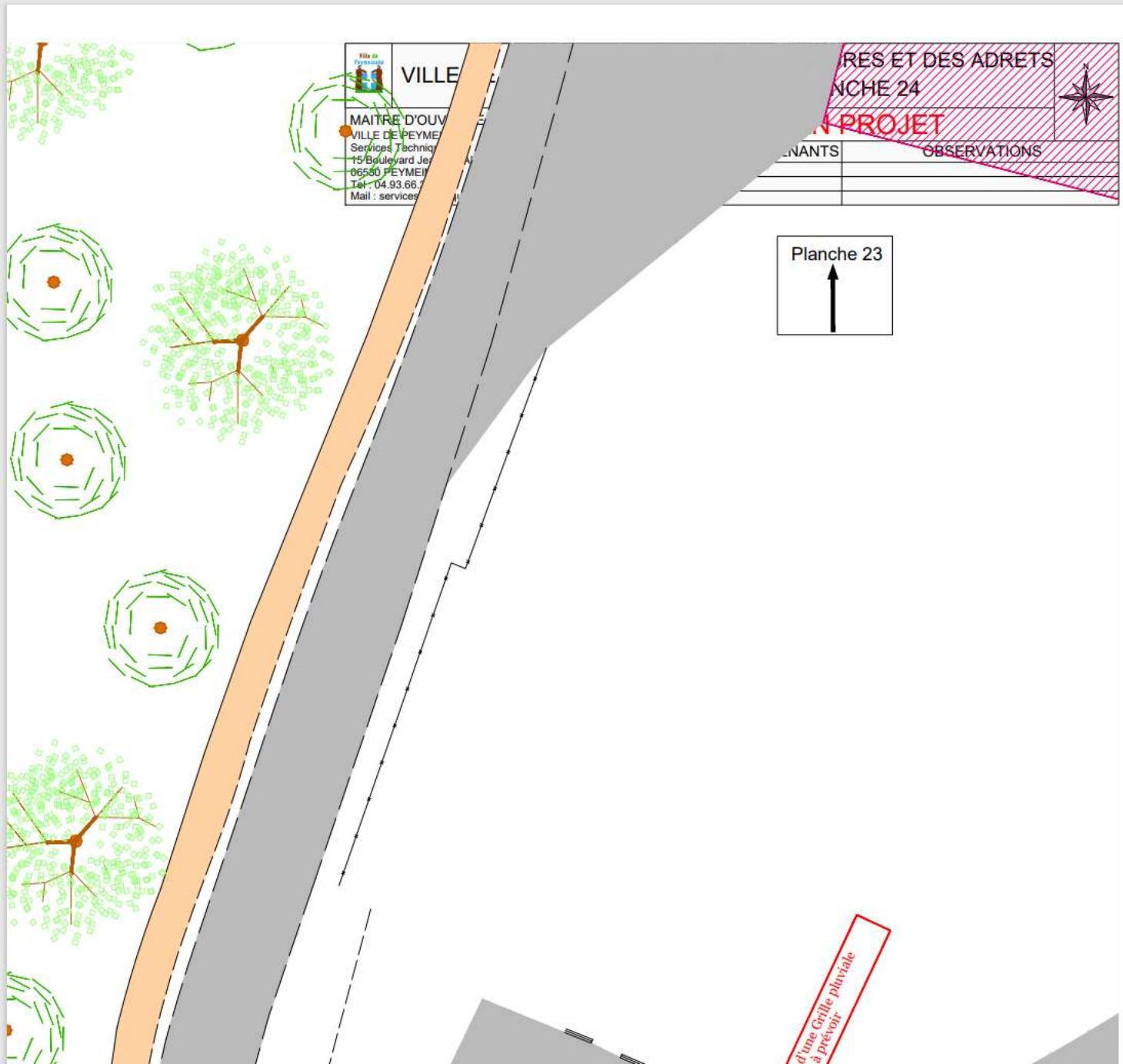

VILLE
MAITRE D'OUV
VILLE DE PEYME
Services Techniq
15 Boulevard Je
06500 PEYMEI
Tel : 04.93.66
Mail : services

RES ET DES ADRETS NCHE 24	
PROJET	
ENANTS	OBSERVATIONS

Planche 23
↑

d'une Grille pluviale
à prévoir

